Le Toit Forézien
L'HABITAT SOCIAL COOPÉRATIF
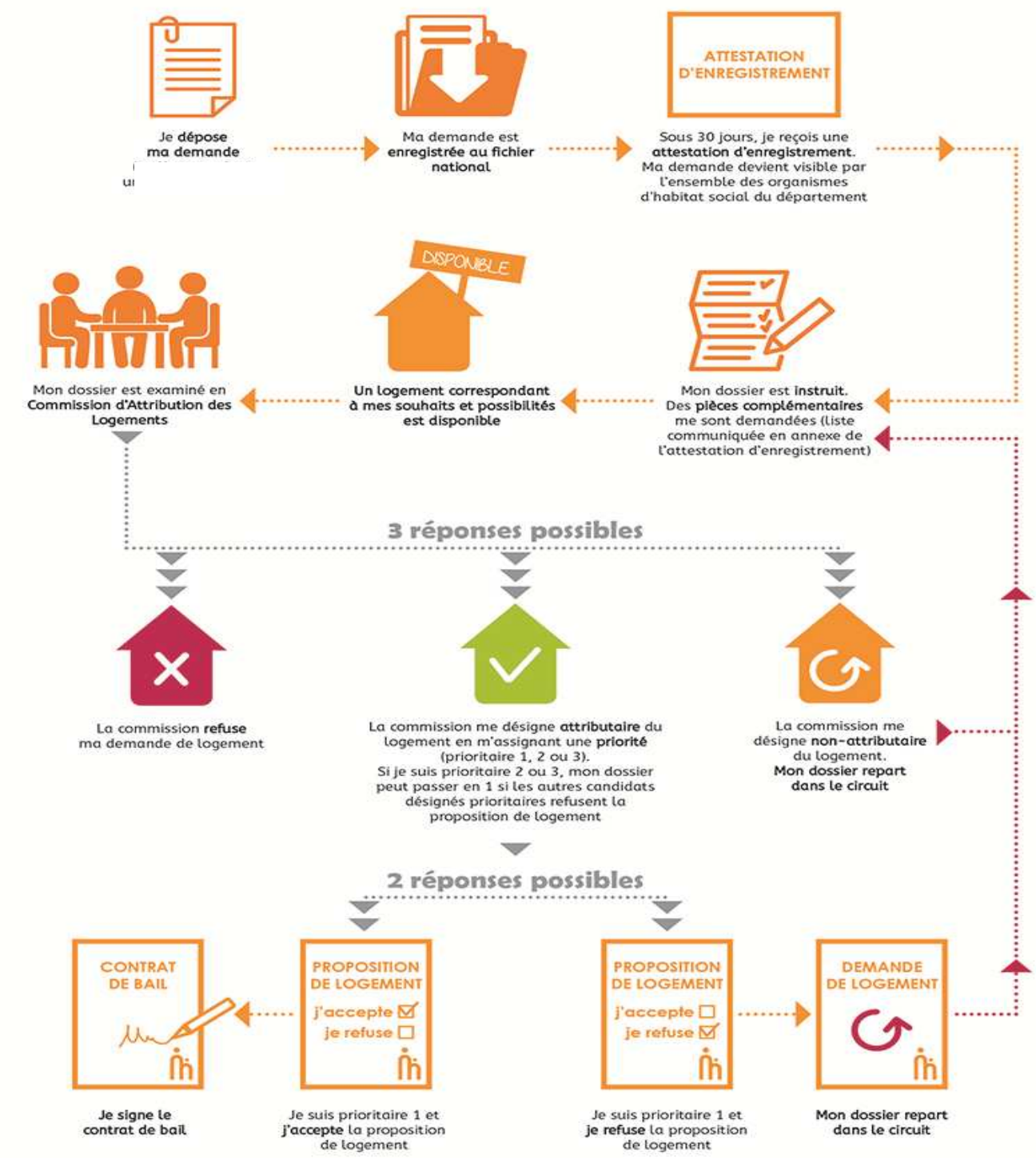
Que se passe-t-il une fois mon dossier déposé ?